

17°C 21°C
 Meteo Firenze Oggi

nove
 da Firenze
 eventi • fatti • opinioni



lunedì, 20 settembre 2021 - 17:32

Home CRONACA ECONOMIA SPORT CULTURA LIFESTYLE RUBRICHE FIORENTINA SERVIZI

LifeStyle

Corri La Vita: XIX edizione domenica 26 settembre

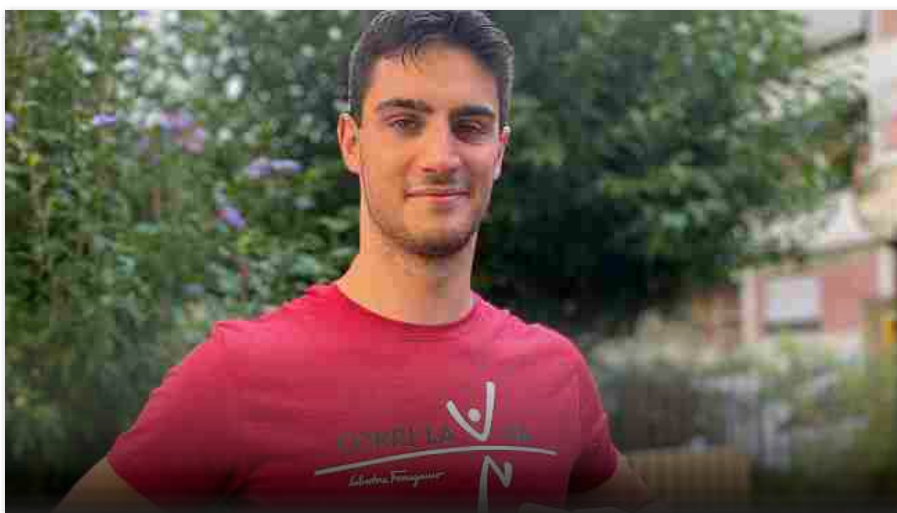
Lo starter 2021 sarà Lorenzo Zazzeri

n Redazione Nove da Firenze
 20 settembre 2021 16:20

Firenze, 20 settembre 2021 - Sarà **Lorenzo Zazzeri**, nuotatore fiorentino vincitore della medaglia d'argento nella staffetta 4x100 stile libero alle Olimpiadi di Tokyo, a dare il via alla **XIX edizione di CORRI LA VITA domenica 26 settembre**. Madrina d'eccezione della manifestazione che abbraccia tutta la Toscana tra sport e cultura, promuovendo la raccolta fondi per **progetti dedicati alla prevenzione e cura del tumore al seno**, sarà l'attrice e comica **Angela Finocchiaro**, che ha scelto di vivere nella campagna toscana.

La manifestazione prenderà il via ufficialmente alle 10, quando **Bona Frescobaldi**, Presidente dell'associazione, **Dario Nardella**, sindaco di Firenze, **Eugenio Giani**, Presidente della Regione e **Lorenzo Zazzeri** spareranno il colpo del simbolico start.

Cultura e sport individuale, da svolgere all'aria aperta in compagnia di amici e famigliari, sono il binomio che anche quest'anno caratterizza **CORRI LA VITA**. Grazie a **Toscana Tv**, che dedicherà l'intera giornata alla manifestazione, sarà

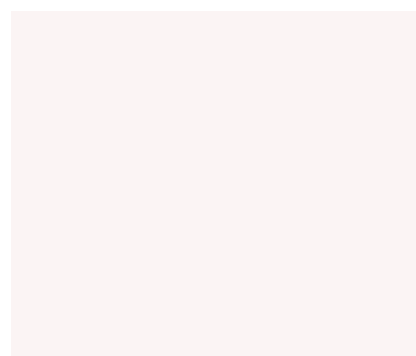

Ultimi Video

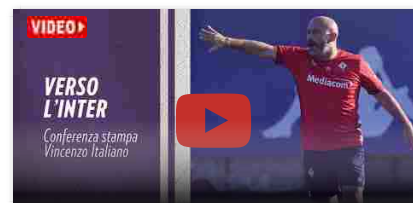

VIDEO

Mister Italiano, la concentrazione e l'orgoglio

VIDEO

Monopattini, dal 1 dicembre obbligo del casco a Firenze

possibile restare connessi con i protagonisti, a partire dal collegamento live della mattinata. **In programma anche le dirette sui social media** nei canali ufficiali dell'evento (**Facebook e Instagram ore 10:00, 11:00, 15:45, 17:30**). Le dirette saranno condotte da **Eva Edili** di Lady Radio insieme ai membri del comitato organizzatore e tanti ospiti.

La mattina sarà principalmente dedicata all'attività fisica: dopo il **riscaldamento in streaming** con gli insegnanti della palestra Wellness Firenze Marathon, sarà dato lo start ufficiale dell'edizione 2021.

Previste le consuete premiazioni: **"La vetrina più bella per CORRI LA VITA"**; Sara Pagliai per il **"Premio ERASMUS/Indire"**, nonché la premiazione della nuova **"Staffetta delle Botteghe"**. Sarà inoltre consegnato un premio speciale ai **tre gruppi più numerosi** che indosseranno la maglia 2021: aziende, società sportive e palestre, associazioni, universitari, scuole.

Oltre all'attività fisica, **spazio alla cultura**: la manifestazione dà infatti la possibilità - nel pieno rispetto delle necessarie misure di sicurezza - di **visitare gratuitamente, con prenotazione obbligatoria, più di 120 mete culturali selezionate** in tutta la Toscana semplicemente indossando la maglietta ufficiale di **CORRI LA VITA 2021** (grazie a un accordo con la Regione Toscana, il Ministero della Cultura e l'aiuto della Associazione Città Nascosta). Per facilitare l'accesso a questi luoghi sarà disponibile fino al 22 settembre sul sito www.corrilavita.it un semplice e pratico sistema di prenotazione **"saltalacoda"**, che ha già fatto registrare più di 5mila persone.



*"Anche quest'anno, con un'emergenza sanitaria globale ancora in corso, **CORRI LA VITA** è al fianco di tutte le donne nella prevenzione e lotta contro il tumore al seno - ha dichiarato **Bona Frescobaldi**, presidente dell'Associazione **CORRI LA VITA***



Fiorentina



VIDEO

Mister Italiano, la concentrazione e l'orgoglio

Ultime news



VIDEO

Mister Italiano, la concentrazione e l'orgoglio



SPETTACOLO

Florence Queer Festival 2021: il programma

Calendario 2021

Onlus - *È emozionante vedere come la rete di solidarietà resiste e anzi continua a crescere. Grazie a tutti i nostri amici e volontari per sostenere le iniziative che da diciannove anni accompagnano la storia della Onlus: è attraverso questa generosità che centinaia di migliaia di donne hanno potuto ricevere assistenza con i nostri progetti".*

*"Riparte **CORRI LA VITA** ed è un bel segnale di fiducia - ha detto il sindaco **Nardella** -. Vorrei ringraziare gli organizzatori, che non hanno mai smesso di credere nella possibilità di realizzare questa manifestazione". "C'è stato un lavoro eccezionale dei volontari, degli organizzatori e del Comune - ha continuato **Nardella** -, che ha fatto la sua parte, e sono sicuro che domenica vivremo una mattinata di gioia come è sempre stato. Non dimentichiamoci che **CORRI LA VITA** è nata come progetto sociale rivolto in particolare alle donne e al sostegno nella lotta al tumore al seno". "Dobbiamo stare accanto a tutte le donne - ha concluso il sindaco -, aiutandole nelle attività di prevenzione. Partecipare a **CORRI LA VITA** significa essere parte di questo grande progetto di cui Firenze è protagonista assoluta".*

Tutti i partecipanti sono invitati a condividere **foto** e **stories** sui canali social inserendo gli hashtag ufficiali **#corrilavita2021** e **#clv2021**, taggando **@corrilavita** e utilizzando lo speciale **"filtro"** scaricabile gratuitamente dal profilo Instagram di **CORRI LA VITA**. Pubblicando i propri scatti su Instagram sarà inoltre possibile aderire al contest **CORRI LA VITA SI FA IN TRE**, utilizzando gli hashtag **#corrilavita** e **#corrilavitasifaintre**, per aggiudicarsi uno dei tre premi in palio: una Nikon professionale, una coppa o una targa ricordo.

Mete culturali gratuite per chi indossa la maglietta ufficiale di CORRI LA VITA 2021:

PROVINCIA DI FIRENZE

Firenze: BASE/progetti per l'arte, Carro del Fuoco, Cenacolo di Andrea del Sarto San Salvi, Cimitero Evangelico agli Allori, Cimitero degli Inglesi, Complesso di Santa Croce, Complesso Monumentale di Santa Maria Novella (museo, Basilica), Forte Belvedere, Giardino Villa il Ventaglio, **Il Conventino** Caffè Letterario, Gipsoteca di Porta Romana, Museo Bardini, Gucci Garden, Museo Casa di Dante, Museo degli Innocenti, Museo di Palazzo Davanzati, Museo Galileo, Museo Marino Marini, Museo Novecento, Museo Casa Rodolfo Siviero, Museo Salvatore Ferragamo, Museo Stibbert, Osservatorio Astrofisico di Arcetri, Osservatorio Ximeniano, Palazzo Medici Riccardi, Sinagoga e Museo Ebraico, Società Canottieri Firenze, visita della sede storica, Società Canottieri Firenze, attività di canottaggio sull'Arno con le Florence Dragon Lady, Stadio Artemio Franchi (scala elicoidale), Villa e Giardino Bardini, Villa Romana, Virgilio Sieni – PIA Palazzina Indiano Arte, Virgilio Sieni – Galleria Isolotto.

Bagno a Ripoli: Cimitero Monumentale dell'Antella, Oratorio Santa Caterina delle Ruote
Borgo San Lorenzo: Chini Museo, Museo della Civiltà Contadina Casa d'Erci
Calenzano: Museo del Figurino storico

Castelfiorentino: Museo Benozzo Gozzoli BEGO

Certaldo: Casa Boccaccio, Museo d'Arte Sacra, Palazzo Pretorio



L'Esperto Risponde

TECNICO BOLLETTE

Crisi e bollette non pagate: le insidie per chi ha degli insoluti



LA PSICOLOGA RISPONDE

Apri il diario di tuo figlio e controlla la prima pagina



L'AMMINISTRATORE RISPONDE

Pannelli fotovoltaici e 'cappotti' termici più facili



L'AVVOCATO RISPONDE

L'accettazione dell'eredità tacita



DIFESA CIVICA

Scuolabus: di chi è la responsabilità in casi di bullismo?



GUIDA ANTIQUARIA

Arezzo per chi ama la fotografia d'epoca



I Più Letti

Empoli: Museo della Collegiata, Museo del Vetro, Casa Pontormo

Fiesole: Area archeologica, Fondazione Giovanni Michelucci, Museo Bandini, Museo Civico Archeologico, Museo Primo Conti

Lastra a Signa: Museo Enrico Caruso

San Casciano Val di Pesa: Museo di Arte Sacra Giuliano Ghelli

Scarperia: Complesso museale del Palazzo dei Vicari e Museo dei Ferri Taglienti

Sesto Fiorentino: Villa Romana Centro*Sesto Coop.fi. con la collaborazione di Pro Loco Sesto Fiorentino e Centro*Sesto Coop.fi, Giardino di Villa Corsi Salviati

Signa: Museo della Paglia e dell'Intreccio "Domenico Michelacci"

Vicchio: Casa di Giotto, Museo di Arte Sacra Beato Angelico

Vinci: Casa natale di Leonardo da Vinci, Museo Leonardiano

PROVINCIA DI AREZZO

Arezzo: Museo dei Mezzi di Comunicazione MUMEC

Monterchi: Musei Civici Madonna del Parto

Montevarchi: Cassero per la Scultura Italiana dell'800 e 900, Museo Paleontologico/Accademia Valdarnese del Poggio

Pieve Santo Stefano: Piccolo museo del Diario

PROVINCIA DI LIVORNO

Baratti: Casa Esagono di Vittorio Giorgini (BA.Co. Baratti Architettura e Arte contemporanea), Casa Dinosaurio

Livorno: Museo Civico Giovanni Fattori, Museo della Città, sezione di Arte Contemporanea

Piombino: Museo Archeologico del territorio di Populonia

Populonia: Museo Etrusco di Populonia, Collezione Gasparri

Rosignano Marittimo: Museo Civico Archeologico di Palazzo Bombardieri

Scarlino: Museo Archeologico del Portus Scabris

PROVINCIA DI MASSA CARRARA

Pontremoli: Museo delle Statue Stele Lunigianesi

PROVINCIA DI PRATO

Carmignano: Area archeologica di Comeana. Tumuli di Montefortini e Boschetti, Museo Archeologico di Artimino "Francesco Nicosia"

Poggio a Caiano: Villa Medicea di Poggio a Caiano, Museo Soffici e del '900



Non delude le attese, Luc Montagnier. Ma non porta buone notizie



Ataf, cambio gestione dal 1 novembre: occhio ai biglietti



Reclusione in casa: la promette Giani ai non vaccinati



Morto a 33 anni Guido Castelnuovo Tedesco: choc a Firenze

italiano

Prato: Museo del Tessuto, Palazzo Pretorio, Museo dell'Opera del Duomo

PROVINCIA DI SIENA

Casole: Museo Civico Archeologico e della Collegiata

Castellina in Chianti: Castello di Fonterutoli (cantina)

Cetona: Museo Civico per la Preistoria del Monte Cetona, Parco archeologico naturalistico e Archeodromo di Belverde

Colle Val d'Elsa: Museo San Pietro

Gaiole in Chianti: Castello di Brolio

Montalcino: Fortezza Monteriggioni: Eremo di San Leonardo al lago

Monticiano: Parco di sculture Kurt Laurenz Metzler

Siena: Museo di storia naturale dell'Accademia dei Fisiocritici

PROVINCIA DI GROSSETO

Massa Marittima: Complesso monumentale di San Pietro all'Orto, Museo Archeologico Giovannangelo Camporeale

Grosseto: Museo di Storia Naturale della Maremma, Polo Culturale Clarisse. Museo Luzzetti

Castiglione della Pescaia: Giardino "Viaggio di Ritorno" di Rodolfo Lacquaniti, Museo Civico Archeologico Isidoro Falchi

Follonica: MAGMA (Museo delle Arti in Ghisa della Maremma)

PROVINCIA DI PISTOIA

Collodi: Parco di Pinocchio

Montecatini: Mo.C.A. Montecatini Contemporary Art

Monsummano Terme: Macn, Museo di Arte Contemporanea del '900
Quarrata: Villa La Magia

Pescia: Gipsoteca Libero Andreotti, Museo Civico

Pietrabuona: Museo della Carta

Pistoia: Museo Civico d'arte antica in Palazzo Comunale, Museo del Novecento e del Contemporaneo di Palazzo Fabroni, Museo dell'Ospedale del Ceppo, Palazzo Buontalenti, Palazzo de' Rossi, Fortezza di Santa Barbara

Santomato: Fattoria di Celle, Fondazione Jorio Vivarelli

PROVINCIA DI LUCCA

Pietrasanta: Museo dei Bozzetti

Lucca: Fondazione Ragghianti, Fondazione Paolo Cresci

PROVINCIA DI PISA

Pisa: Museo delle Navi Antiche, Museo di Storia Naturale

Pontedera: Museo Piaggio

San Miniato: Museo della Memoria, Museo del Palazzo Comunale, Torre di Federico II, Museo Diocesano di Arte Sacra

Il **testimonial grafico** di questa edizione è lo **Stadio Artemio Franchi** di Firenze: progettato tra la fine degli anni '20 e l'inizio degli anni '30 dall'ingegnere **Pier Luigi Nervi**, è uno degli edifici-monumenti più importanti del patrimonio artistico italiano e tra le massime espressioni dell'architettura razionalista. La versione 2021 della maglia firmata da **Salvatore Ferragamo** è "rosso toscana" ed il suo **packaging** è totalmente biocompostabile.



Per l'edizione 2021 sono già state vendute 16mila maglie. Ecco i punti di distribuzione dove è possibile trovarle fino al 23 settembre:

LILT Firenze Viale D. Giannotti, 23

Firenze Marathon Viale Fanti, 2

L'Isolotto dello Sport Via dell'Argingrosso, 69 A/B

Ottica Fontani Viale Filippo Strozzi, 18

Universo Sport Via Masaccio, 201

Universo Sport Via Sandro Pertini, 36 / Viale Guidoni

Game 7 Athletics Piazza Duomo, 6/r

Game 7 Athletics / I Gigli Via San Quirico, 165

Mercato Centrale Piazza del Mercato Centrale

Erboristeria Natura Verde Via Gioberti, 52/r

Avirex | Civilian & Military Tailors Via del Corso, 26/r

Inoltre, è possibile procurarsi le maglie nei centri **Unicoop Firenze di Ponte a Greve** (negozi temporaneo), **Firenze Gavinana** (via Erbosa 66 b/c), **Firenze Via Cimabue** (Via Cimabue 47/55r), **Firenze Novoli** (Via Forlanini 1), **Firenze Le Piagge** (Via Lombardia, 15), **Firenze Via Carlo del Prete** (Via Carlo del Prete 106h), **Firenze Piazza Leopoldo** (Piazza Leopoldo 6d), **Firenze Coverciano** (Via Salvi Cristiani 16 – Coverciano), **Prato** (via delle Pleiadi 11/13), **Lasta a Signa** (Via S.

Maria a Castagnolo 5/7), **Sesto Fiorentino** (Via Petrosa 19/21/23) oltre che nei centri **Coop Centro Italia** (Via A. Doria, 7 - Castiglione del Lago, PG), **Coop Unione Amiatina** (Piazza donatori del sangue - Arcidosso, GR), **Unicoop Tirreno** (S.S. Aurelia, km 237 - Vignale Riotorto, Piombino, LI).

Venerdì 24 e sabato 25 settembre verrà allestito un gazebo dalle 10:00 alle 17:00 tra Via Martelli e Piazza Duomo a Firenze per dare a tutti un'ulteriore possibilità di ottenere la maglia *last minute*.

Per chi vorrà aiutare il progetto **CORRI LA VITA** ma non potrà parteciparvi di persona, la *t-shirt* ufficiale verrà **recapitata gratuitamente in tutta Italia** grazie a **BRT Corriere Espresso**: sarà sufficiente effettuare una **donazione minima di 10 euro** direttamente dal sito della manifestazione www.corrilavita.it/maglietta-2021/

L'hashtag di questa specifica iniziativa è **#corrilavitainitalia**.

Sono inoltre confermate le importanti raccolte fondi di settembre presso tutti i punti vendita in Toscana di **Conad Nord Ovest** (appena svolta dal 13 al 19 settembre) e **Unicoop Firenze** (dal 20 al 26 settembre), alle quali si aggiungerà quanto organizzato dal **Mercato Centrale di Firenze**.

Sabato 25 e domenica 26 settembre, per le donne sopra i 40 anni e fuori dalla fascia di screening, sarà possibile **effettuare una mammografia a Villa delle Rose** grazie alla collaborazione con **Ispro**. La prestazione di mammografia rientra nel Servizio Sanitario Nazionale per cui dovrà essere versato il ticket se dovuto e per effettuarla sarà necessaria la richiesta del medico **curante**. Sarà presente in **piazza della Repubblica** anche il **camper della LILT Firenze**, dove saranno svolte **visite di prevenzione melanoma totalmente gratuite e senza bisogno di ticket**. In entrambi i casi la prenotazione andrà effettuata nei giorni precedenti l'evento (fino ad esaurimento delle disponibilità) con tattando il numero telefonico della Lilt **055 576939**.

Gli ultimi **testimonial** che hanno indossato la **maglietta 2021** vengono dal mondo del cinema, della musica, della cultura e dello sport e sono: la magnifica Rettrice dell'Università di Firenze **Alessandra Petrucci**, la vicepresidente del CONI **Silvia Salis**, **Ambra Angiolini**, **Alan Sorrenti**, **Anna Ferzetti**, **Eduardo Scarpetta**, il maestro **Daniele Gatti**, **Massimo Gramellini**, la presidente di The Circe Italia

Adelaide Corbetta, la giornalista **Annalisa Cuzzocrea**, la scrittrice **Simona Sparaco**, **Ubaldo Pantani**, **Manila Nazzaro**, la presidente di Europa Donna **Rosanna D'Antona**, **Lorenzo Amoruso**, il cantante **Peppe Voltarelli**, **Eleonora Giovanardi**, le imprenditrici e influencer **Viola e Vera Arrivabene** che si aggiungono ai primi che hanno risposto al nostro appello: **Sabrina Ferilli**, **Loredana Bertè**, **Giorgio Minisini**, **Nunzia De Girolamo**, **Chiara Valerio**, **Francesca Fialdini**, **Emma Dante**.

Oltre ai singoli donatori, tra le aziende più generose che hanno aderito all'appello di **CORRI LA VITA**, quest'anno segnaliamo e ringraziamo: **Salvatore Ferragamo**, **Unicoop Firenze**, **Erasmus+/Indire**, **Conad Nord Ovest**, **Banca Intesa Sanpaolo** con **Benetton**, **Recordati**, **Poste Italiane**, **Findomestic Banca**, **Menarini/Lichtena**, **Fondazione Cassa di Risparmio di Firenze**, **Eli Lilly**, **Universo Sport/Game7Athletics**, **Beyfin**, **Federfarma Firenze**, **EsseGi** senza dimenticare **Coop Unione Amiatina**, **Unicoop Tirreno**, **Publiacqua**, **Coop Centro Italia**, **Cartiere Carrara**, **RideMobi**, **Pandolfini Casa d'Aste**, **Devon&Devon**, **Valsoia**, **Venchi**.

Un ringraziamento particolare ai sostenitori in divulgazione ed altri servizi: **BRT Corriere Espresso**, **Assiteca**, **Tipografia Bandecchi & Vivaldi**, **Confesercenti Firenze**, **Confcommercio Firenze**, **La Rinascente**, **Adiconsum**, **Nikon Italia**, i negozi ed i locali che esporranno la maglietta dell'edizione 2021 in occasione del concorso "La vetrina più bella per **CORRI LA VITA**".

CORRI LA VITA può inoltre contare fin dalla prima edizione su alcuni **partner** che permettono la perfetta riuscita della manifestazione: **LILT** e **Firenze Marathon** con i loro tantissimi volontari, nonché la consulenza dell'**Associazione Città Nascosta** e la media partnership con **Lady Radio/RDF**, **La Nazione**, **Toscana TV**.

Si ringraziano i **volontari della LILT - Lega Italiana per la Lotta contro i Tumori**, **Firenze Marathon**, **FILE** e **Città Nascosta**; il videomaker **Juri Ciani** ed i fotografi **Matteo Brogi** e **Matteo Bonan**.

Ogni euro donato sarà destinato come sempre ad azioni concrete per sostenere le donne che affrontano la sfida del tumore al seno: per questo è fondamentale il contributo di tutti!

Nato nel 2003 per iniziativa della presidente **Bona Frescobaldi** e organizzato da **Associazione CORRI LA VITA Onlus**, l'appuntamento sportivo non competitivo ha raccolto e distribuito nelle precedenti 18 edizioni oltre **6.600.000 euro**, riunendo quasi **392.000 partecipanti** e consentendo un'**assistenza di qualità a quasi 500.000 donne** colpite dal tumore al seno. Obiettivo della raccolta fondi 2021 è fornire sostegno a **Ce.Ri.On**. Centro Riabilitazione Oncologica ISPRO-LILT di **Villa delle Rose**; **SenoNetwork**, il portale che riunisce tutte le **Breast Unit** italiane e **FILE** Fondazione Italiana di Leniterapia Onlus.

Inoltre, confidando in una risposta generosa, saranno definite una serie di azioni che coinvolgeranno i medici ed i ricercatori toscani impegnati in questa lotta e sarà sostenuto il **Progetto EVA**, promosso e messo a punto tre anni fa dall'Associazione **CORRI LA VITA Onlus** in collaborazione con **LILT Firenze** e la Azienda Sanitaria Centro, per aiutare attraverso ambulatori gratuiti le donne malate di tumore rispetto alle problematiche legate alle conseguenze delle cure nell'**intera Area Vasta Fiorentina** (Firenze, Prato, Empoli, Pistoia): **osteoporosi**, **fertilità**, **genetica**, **menopausa**.

TAG

firenze

- / [angela finocchiaro](#)
- / [dario nardella](#)
- / [eugenio giani](#)
- / [facebook](#)
- / [instagram](#)
- / [nikon](#)
- / [cenacolo di san salvi](#)
- / [cimitero degli allori](#)
- / [cimitero degli inglesi](#)
- / [santa maria novella](#)
- / [forte belvedere](#)
- / [villa il ventaglio](#)
- / [porta romana](#)
- / [museo bardini](#)
- / [gucci](#)
- / [casa di dante](#)
- / [spedale degli innocenti](#)
- / [palazzo davanzati](#)
- / [museo galileo](#)
- / [museo marino marini](#)
- / [museo novecento](#)
- / [casa museo rodolfo siviero](#)
- / [museo salvatore ferragamo](#)
- / [museo stibbert](#)
- / [osservatorio astrofisico di arcetri](#)
- / [osservatorio ximeniano](#)
- / [palazzo medici riccardi](#)
- / [sinagoga](#)
- / [canottaggio](#)
- / [arno](#)
- / [stadio artemio franchi](#)
- / [giardino bardini](#)
- / [palazzina indiano](#)
- / [bagno a ripoli](#)
- / [cimitero monumentale della misericordia](#)
- / [benozzo gozzoli](#)
- / [casa boccaccio](#)
- / [museo del vetro](#)
- / [giovanni michelucci](#)
- / [museo bandini](#)
- / [signa](#)
- / [museo enrico caruso](#)
- / [san casciano in val di pesa](#)
- / [museo di arte sacra](#)
- / [palazzo dei vicari](#)
- / [sesto fiorentino](#)
- / [villa corsi](#)